

Early Hearing Detection and Intervention Arkansas Specific Roadmap

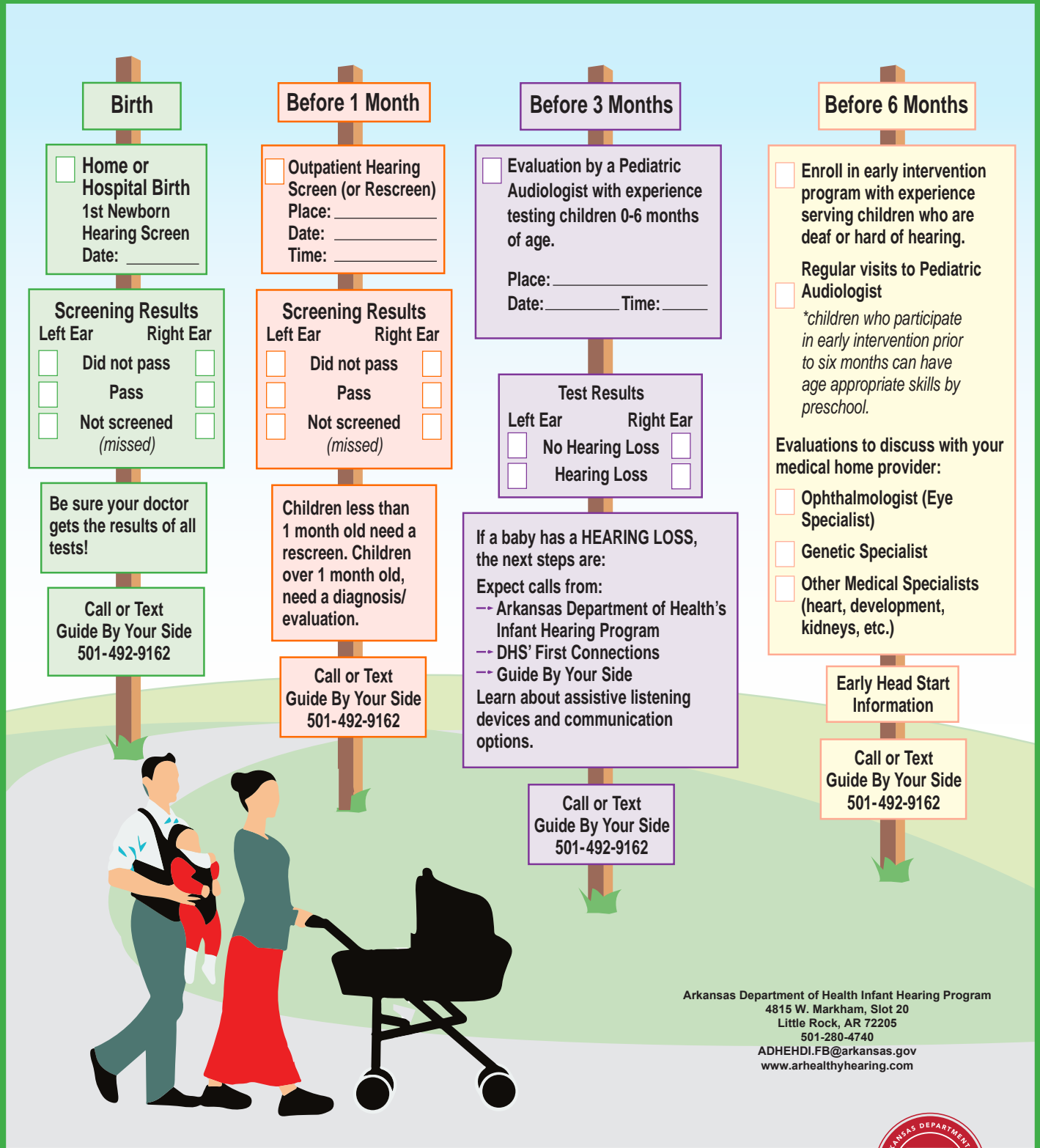

Arkansas Department of Health Infant Hearing Program
 4815 W. Markham, Slot 20
 Little Rock, AR 72205
 501-280-4740
 ADHEHDI.FB@arkansas.gov
 www.arhealthyhearing.com



"This project is/was supported by the Health Resources and Services Administration (HRSA) of the U.S. Department of Health and Human Services (HHS) under H61MC00076 Universal Newborn Hearing Screening Grant in the amount of \$272,688. This information or content and conclusions are those of the author and should not be construed as the official position or policy of, nor should any endorsements be inferred by HRSA, HHS or the U.S. Government."

DetECCIÓN TEMPRANA DE AUDICIÓN E INTERVENCIÓN

HOJA DE RUTA ESPECÍFICA PARA ARKANSAS

Nacimiento

Nacimiento en Casa u Hospital
1ra Prueba Auditiva del Recién Nacido
Fecha: _____

Resultados de las Pruebas	
Oído Izq.	Oído Der.
<input type="checkbox"/> No pasó	<input type="checkbox"/>
<input type="checkbox"/> Pasó	<input type="checkbox"/>
<input type="checkbox"/> Sin Prueba (omitido)	<input type="checkbox"/>

¡Asegúrese que su médico obtenga los resultados de todas sus pruebas!

Llame o Textee a Guide By Your Side
501-492-9162

Antes de 1 Mes

Audición de Paciente Externo Prueba (o repetición de prueba)
Lugar: _____
Fecha: _____
Hora: _____

Resultado de la Prueba	
Oído Izq.	Oído Der.
<input type="checkbox"/> No pasó	<input type="checkbox"/>
<input type="checkbox"/> Pasó	<input type="checkbox"/>
<input type="checkbox"/> No Prueba (Ausente)	<input type="checkbox"/>

Los niños menores de un mes necesitan repetir la prueba. Los niños de más de un mes, necesitan un diagnóstico/evaluación.

Llame o Textee a Guide By Your Side
501-492-9162

Antes de 3 Meses

Evaluación por un audiólogo pediatra con experiencia en evaluación de niños de 0 a 6 meses de edad.
Lugar: _____
Fecha: _____ Hora: _____

Resultado de las Pruebas	
Oído Izq.	Oído Der.
<input type="checkbox"/> Sin Pérdida Auditiva	<input type="checkbox"/>
<input type="checkbox"/> Pérdida Auditiva	<input type="checkbox"/>

Si un bebé tiene **PÉRDIDA AUDITIVA** los pasos a seguir son:

Esperar llamadas de:
 - El Programa de Audición Infantil del Dpto. de Salud de Arkansas
 - First Connections de DHS
 - Guide By Your Side
 Conozca sobre los dispositivos de asistencia auditiva y las opciones de comunicación.

Llame o Textee a Guide By Your Side
501-492-9162

Antes de 6 Meses

Inscríbese en un programa de intervención temprana con experiencia sirviendo a niños con sordera o dificultad para oír.

Visitas periódicas al Audiólogo Pediatra

**Los niños que participan en intervención temprana antes de los seis meses, pueden tener habilidades apropiadas para su edad en preescolar.*

Evaluaciones para dialogar con su proveedor médico familiar:

- Oftalmólogo (Especialista de ojos)
- Especialista en Genética
- Otras Especialidades Médicas (corazón, desarrollo, riñones etc.)

Información sobre Early Head Start

Llame o Textee a Guide By Your Side
501-492-9162



Arkansas Department of Health Infant Hearing Program
 4815 W. Markham, Slot 20
 Little Rock, AR 72205
 501-280-4740
 ADHEHDI.FB@arkansas.gov
 www.arhealthyhearing.com

